

PLANO DE SITUACIÓN EN EL MUNICIPIO

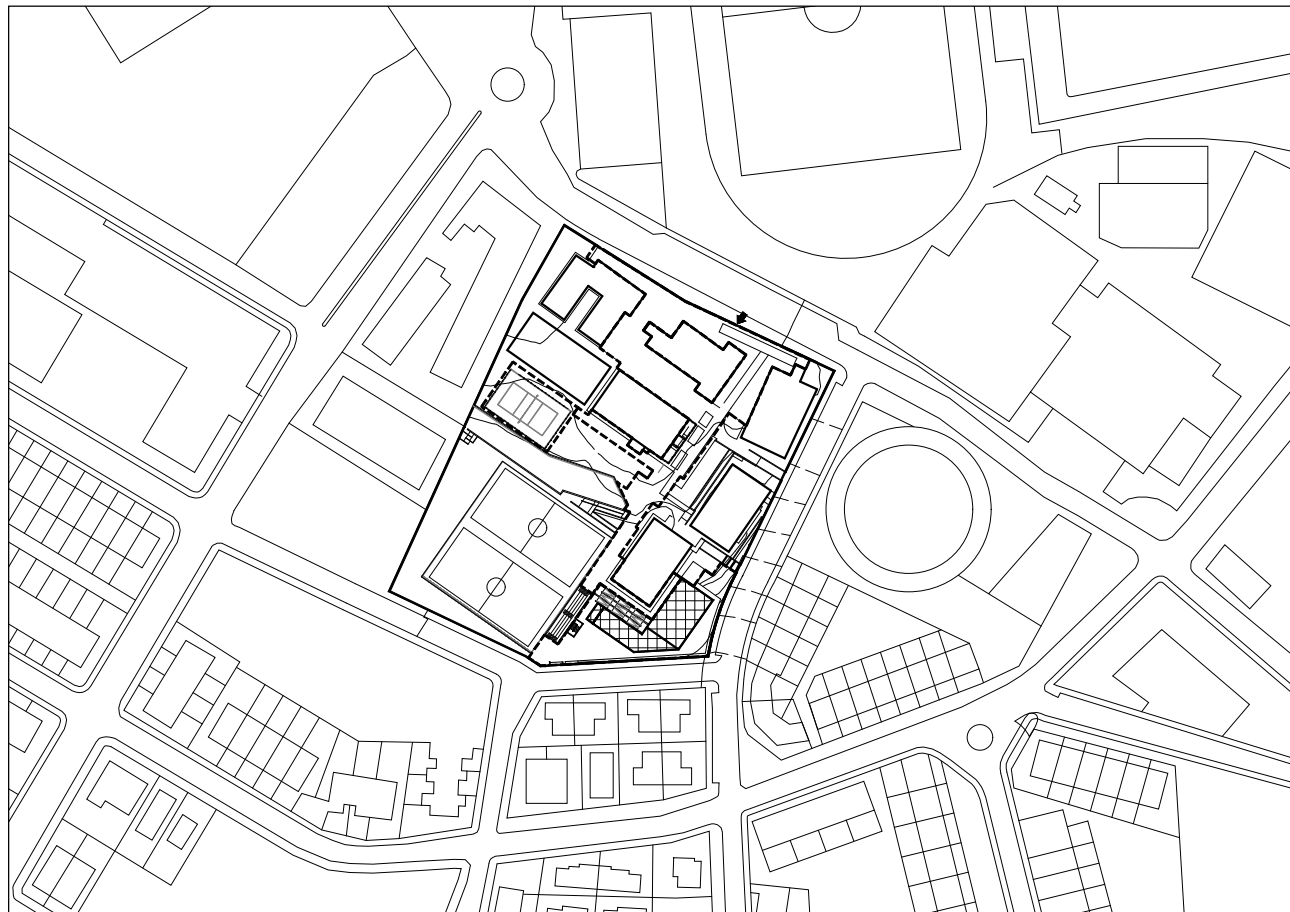

PLANO DE SITUACIÓN ESC. 1/2.500

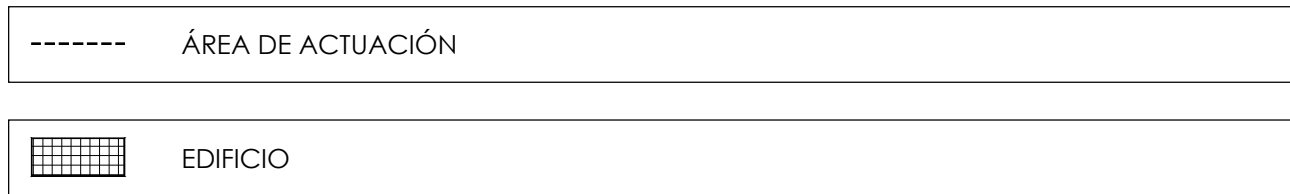

FOTOGRAFÍA AÉREA

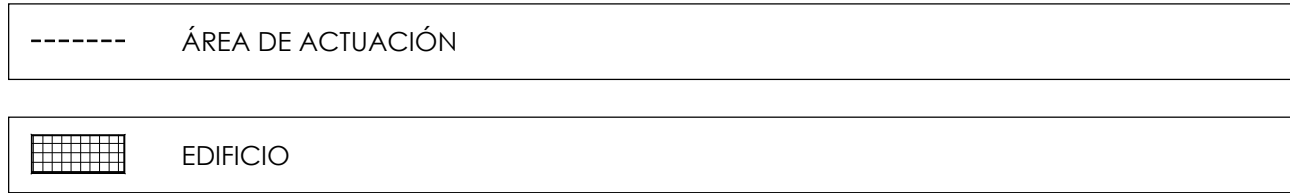

SUPERFICIE DE PARCELA : 12.878 m²
SUPERFICIE DE ÁREA DE ACTUACIÓN : 3.510 m²
— — — — — ÁREA DE ACTUACIÓN
EQUIDISTANCIA CURVAS DE NIVEL : 1 m

LEYENDA TOPOGRÁFICO
⊕ REGISTRO DE AGUA
⊞ REGISTRO ELECTRICIO
⊙ REGISTRO DE SANEAMIENTO
⊗ REGISTRO DE GAS
⊞ IMBORNAL
⊗ ARBOLES
⊙ JARDINERA
⊞ BANCO

MOVIMIENTO DE TIERRAS
COTAS - SE NIVELARÁ EL TERRENO CORRESPONDIENTE Y SE DISPONDRÁN PLATAFORMAS NECESARIAS PARA LA ADECUADA IMPLANTACIÓN DEL NUEVO EDIFICIO DE GIMNASIO Y LA NUEVA PISTA DEPORTIVA. - COTA PLATAFORMA NIVELACIÓN DEL TERRENO 1 (GIMNASIO) = COTA 666.25 - COTA 0.00 SUELO TERMINADO PLANTA BAJA (GIMNASIO) = COTA 667.25 - COTA PLATAFORMA NIVELACIÓN DEL TERRENO 2 (URB GIM) = COTA 666.80 - COTA SUELO TERMINADO ESPACIOS EXTERIORES (URB GIM) = COTA 667.20  - COTA PLATAFORMA NIVELACIÓN DEL TERRENO 3 (PISTA) = COTA 672.35 - COTA SUELO TERMINADO (PISTA) = COTA 672.65  EN EL RESTO DE DOCUMENTOS DEL PROYECTO SE INDICARÁN LAS COTAS RELATIVAS.  ⊞ PLATAFORMA DE NIVELACIÓN 1. COTA 666.25 ⊞ PLATAFORMA DE NIVELACIÓN 2. COTA 666.80 ⊞ PLATAFORMA DE NIVELACIÓN 3. COTA 672.35

DEMOLICIONES Y TRABAJOS PREVIOS
⊞ ESCALERA DE ACCESO A EDIFICIO
⊞ RAMPA DE ACCESO A EDIFICIO
⊞ ESCALERA DE RECORRIDO
⊞ MURO DE HORMIGÓN
⊞ TRASPLANTE DE ÁRBOL (2)
⊞ LEVANTADO DE CERRAMIENTO DE MALLA DE SIMPLE TORISÓN

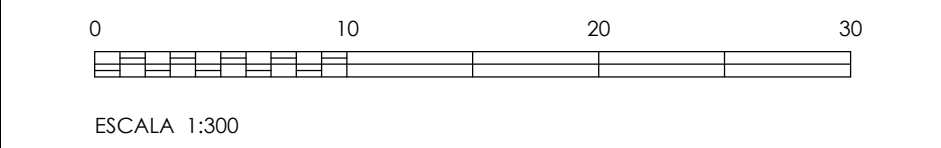

Dirección General  
de Infraestructuras y Servicios  
CONSEJERÍA DE EDUCACIÓN, CIENCIA  
Y UNIVERSIDADES  
**Comunidad de Madrid**

PROYECTO DE EJECUCIÓN PARA LA  
CONSTRUCCIÓN DE GIMNASIO, PISTA DEPORTIVA Y  
ACONDICIONAMIENTO DE URBANIZACIÓN DEL IES SAN AGUSTÍN  
DE GUADALIX

SITUACION  
Av. Félix Rodríguez de la Fuente, s/n, 28750 San Agustín del Guadalix, Madrid

PLANO

**URBANIZACIÓN  
SITUACIÓN Y TOPOGRÁFICO**

MOVIMIENTO DE TIERRAS  
DEMOLICIONES Y TRABAJOS PREVIOS

PROPIEDAD  
D.G. Infraestructuras y Servicios de la  
Consejería de Educación, Ciencia y  
Universidades  
c/ Santa Hortensia, 30. 28002. Madrid

ARQUITECTO  
Marta Sánchez Valencia

**1U01**

ESCALA  
DINA1 varias  
FECHA  
abr 2025  
REVISADO